Wie man Deutscher wird

Flüchtlinge, die heute zu uns kommen, mögen besser aufgenommen werden als Mirwais Popal vor 25 Jahren. Doch noch immer erwartet sie zunächst vor allem eins: Bürokratie. Wir zeigen die wichtigsten Schritte auf dem Weg zur Einbürgerung

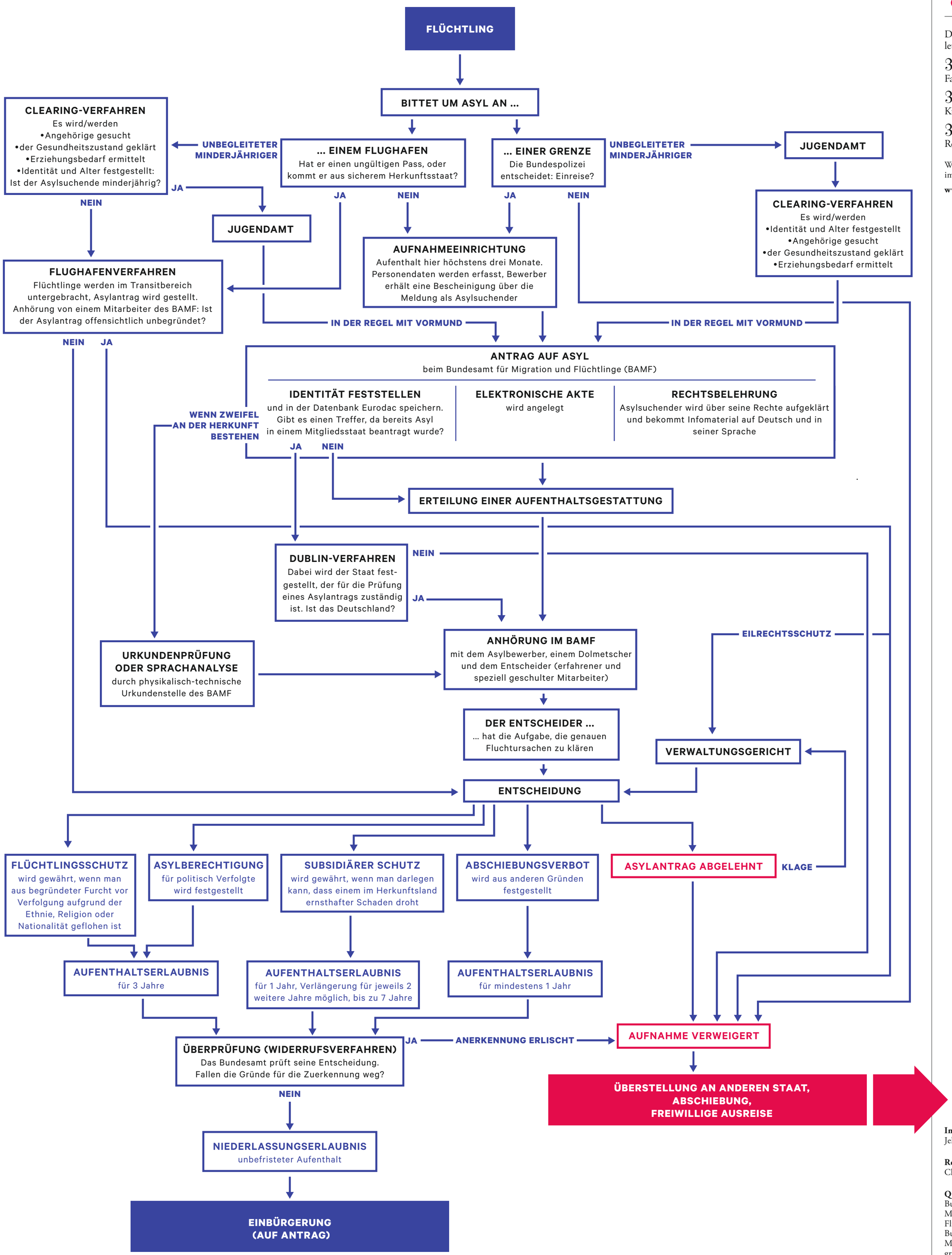

§

N° 328 b

Die Themen der letzten Grafiken:

327 Fahrradfahren

326 Kühe und Klima

325 Reisepässe

Weitere Grafiken im Internet:

www.zeit.de/grafik

Infografik:
Jelka Lerche

Recherche:
Claudia Füßler

Quellen:
Bundesamt für Migration und Flüchtlinge BAMF, Bundesamt für Migration und Integration BMI, Auswärtiges Amt, eigene Recherchen